

ネットでデジプリ、簡単・安価（完全版）

皆さんはデジカメプリントを幾らでやっていますか？ 私はL版1枚12円(送料込み)の経験があります。下記比較表を見て下さい。 単位：円

サイズ	寸法	キタムラ店	インターネット			
			キタムラ	<a href="#">イメージングゲート</a>	<a href="#">DPE 宅配便 (Fujifilm)</a>	<a href="#">デジぷり</a>
L	89*119	37	30	8	12	10
LW	89*133	37	30	12	15	15
はがき	102*152	37	30	20	25	15
送料			105	98	180 以下	200
コンビニ決済有無			×			×

イメージングゲート及びDPE 宅配便の価格はキャンペーン特別価格となっておりますが、長い間この価格が維持されています。

ネットプリントは安いと思いませんか。インターネットで「写真プリント」で検索して下さい。沢山のサイトがあり、もっと安いところがあるかも知れません。この中での注目は『**コンビニ決済**』です。これは郵送されてくる写真に振込用紙が入っており、それをコンビニに持って行って支払う後払い方式です。従って、『振込んだが品物が届かない』『クレジットカード番号が悪用される』と云った、皆さんがインターネットでの買い物で一番心配であることが発生しませんから、安心して注文できます。

最も安いイメージングゲートでの注文方法を手順を追って説明しますが、**イメージングゲートを勧めるものではなく、どのショップを利用するかは自己責任で決めて下さい**。プリントの出来上がり品質については各社の特徴と云うか差があるようですし、クレームが必要になった場合でも、この種の顔が見えず、しかもプリント具合などという表現の難しいものでは実質的な交渉は困難であることを理解したうえで利用する必要があります。尚、DPE 宅配便はFUJICOLOR 純正品を使用すると言うのがセールスポイントになっています。

イメージングゲートは会員登録を行いIDナンバーを取得しないと注文画面に入ることが出来ない制約があります。そこで、ミニ講習会での注文関係のステップについては事前登録やIDナンバーを必要としないDPE 宅配便のサイトを使用して練習を行います。

注文する内容によって事前準備をした方が簡単に早く注文出来ますので、下記該当内容に合わせて進めて下さい。

- A：画像枚数20枚以下-----事前準備不要
- B：全画像、同一枚数、同一サイズ、-----事前準備不要
- C：上記以外-----事前準備必要

## 1. 事前準備

これはフォルダ単位の注文であれば入力負荷が大幅に軽減されることから、例えば1枚・2枚・3枚といったプリント枚数単位のフォルダを作成し画像を振り分けておきます（これはDPE 宅配便の場合も同じです）。

手順1：デスクトップに新しいフォルダを作成する

デスクトップ上で右クリック 新規作成 フォルダ

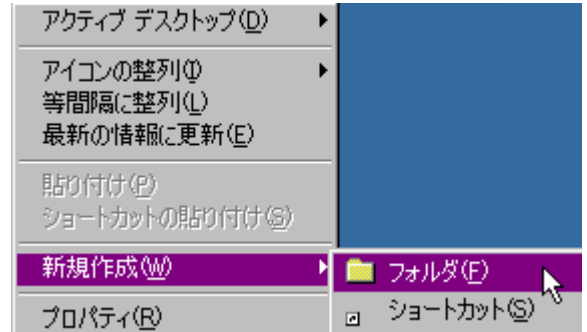

手順2：必要数のフォルダをコピーする

Ctrl キーを押しながらフォルダをドラッグする

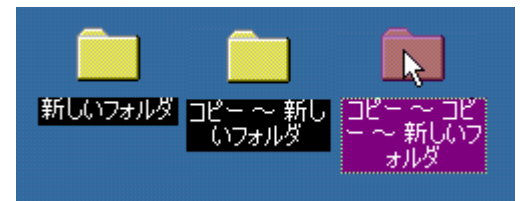

手順3：フォルダの名前を変更する

フォルダの上で右クリック 名前の変更 入力

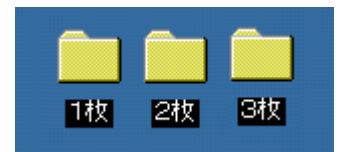

手順4：画像フォルダを開く

画像が保存されているフォルダの開き方は、マイドキュメントからでもエクスプローラーからでもどんな方法でも構いません。

手順5：Ctrl キーを押しながら複数画像を選択する

選択する画像は飛び石状態になっていてもOKです。

注意) マウスを移動する時に Ctrl キー + ドラッグ状態になると自動的にコピーが行なわれ、コピー ~ 23.jpg 等の画像が沢山作られ、削除する手間が大変ですので確実にマウスの指を離して行いましょう！

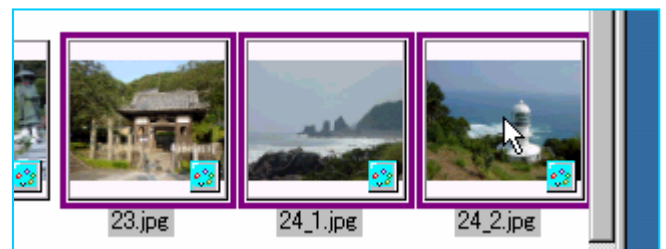

手順6：Ctrl キーを押しながらホルダーへドラッグする

Ctrl キーを押していない場合は写真移動になります

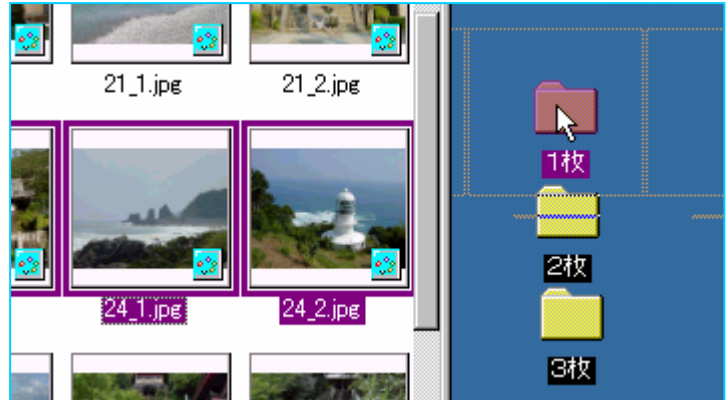

手順7：同様の方法で各フォルダに写真をコピーする

ここに説明した方法はデジプリ固有のものではなく、ファイル・フォルダの一般的な整理方法の一つです。今回は後で廃棄するフォルダであることから Ctrl キー+ドラッグの「コピー」を行います。ファイル（写真）の整理の場合は移動が目的になりますからドラッグだけで充分です（移動が行なわれます）。

新しいフォルダの作成はマイドキュメントの中でもエクスプローラーの中でも同じ方法で作成出来、フォルダの中にさらに新しいフォルダも作成出来ますから、フォルダの階層構造を作ると整理が容易になります。また、フォルダの移動も写真と同じ要領で可能です。

2. イメージングゲートのサイトを開く

- ◆ インターネット接続環境でこの手順書を見ている人は[ここ](#)をクリックする
- ◆ 通常の場合は検索窓にイメージングゲートと入力して検索する

3. 会員登録をする

手順1：イメージングゲート画面上部右端のログインをクリック

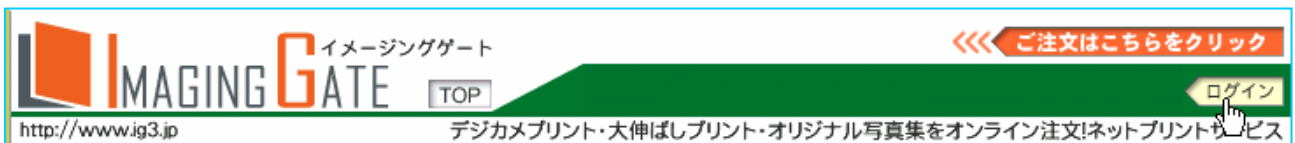

セキュリティーの警告画面が出ますが、 はい、 を選択。

手順2：表示される下記サブウィンドウの全項目入力（DPE 宅配便の場合は最終ステップの入力になる）

イメージングゲート ログイン - Microsoft Internet Explorer

ユーザーID・パスワードをお忘れですか？  
(再発行画面へ)

**■初めてのご来店・未登録の方**

イメージングゲートをご利用の際は、予めこちらより登録頂く必要があります。  
以下の項目をご入力頂き、「確認」ボタンを押してください。

入力時の注意事項：■の項目は必ず入力してください。

■ お名前  様

■ E-mail  ※携帯メール・フリーメール使用不可

■ E-mail(確認用)

■ パスワード  5~8桁の半角英数字を入力してください。

■ 郵便番号 〒  例) 999-9999

■ 都道府県  ▼ 選択してください ▼

■ 住所

■ マンション等

■ TEL  例) 000-999-9999

■ メルマガ配信 配信を希望するダイレクトメールにチェックを入れてください。  
 イメージングゲートからのお得情報  
 提携業者からのお得情報

確認 クリア

閉じる

ページが表示されました

インターネット

手順3：記載内容を確認し、送信する

手順4：折り返し下記メールが届く

市村 孝 様

この度は「イメージングゲート」ホームページにお越し頂き、誠にありがとうございます。  
ユーザー登録が完了しましたのでご連絡申し上げます。

-----  
ユーザーID： XXXXXXXXXX  
-----

ご利用方法

- (1) <http://www.ig3.jp/> にアクセスして「ログイン」画面を開いてください。
  - (2) ユーザーIDとパスワードを所定の位置に入力してログインしてください。
- 次の画面で、お名前が表示されていれば、ログイン中です。

手順5：再度イメージングゲートにアクセスしてユーザーIDとパスワードを入力す

## ログイン・ユーザー登録画面

**■ユーザーIDをお持ちの方**

ユーザーIDとパスワードを入力して「ログイン」ボタンを押してください。

ユーザーID	<input style="width: 80%;" type="text"/> ※半角英数字
パスワード	<input style="width: 80%;" type="password"/> ※半角英数字

次回利用時にユーザーID・パスワードの入力を省略する  (クッキー利用)  
ご注意：利用者が不特定のパソコンではチェックしないでください。

このコメント重要。プラザのパソコン使用時はチェックを入れないこと。

ログイン

ここにチェックを入れた場合、次回からは手順1のログイン後直接、セキュリティの警告画面が出て、はいを選択すると手順6画面が開く。

手順6：規約書を読み、同意するボタンを押す

### イメージングゲート 利用規約

2. ご利用者の都合により代金が未払いになった時には、支払いが完了するまで、ご利用者の代金支払いの義務は継続するものとします。

3. ご利用者は、代金の支払い期限日より10日以上過ぎた場合は、年利5%の延滞金を含めて支払うものとします。

同意する

同意しない



#### 4. 注文作業

表示される画面には詳しい説明が載っていますので、ここでは説明を補うだけとします。

ステップ1：一括注文か個別注文の選択

## ご利用方法の選択

2つの注文方法があります。お選びください。

一括注文	個別注文
-同時プリントの様な注文方法です-	-焼増プリントの様な注文方法です-
<p>画像ファイルをドラッグ&amp;ドロップで一度に登録し、全画像ファイルに対するプリントサイズと枚数を入れるだけのシンプルな注文方法です。</p> <p style="text-align: center;">※注文イメージ</p> <div style="text-align: center;">  <p><b>全画像</b> = ○○サイズ 各○枚</p> </div> <p>※一括注文した後、「画像の追加」機能を使用しますと、一括注文の注文データを保持したまま、「個別注文」に移行できます。</p>	<p>画像ファイルをひとつづつ選んで、画像を見ながらプリントサイズや枚数を細かく選べる注文方法です。</p> <p style="text-align: center;">※注文イメージ</p> <div style="text-align: center;">  <p>= 画像A ○○サイズ ○枚</p> <p>= 画像B ○○サイズ ○枚</p> <p>= 画像C ○○サイズ ○枚</p> <p>⋮</p> </div>
<p><b>一括注文はこちら</b></p>	<p><b>個別注文はこちら</b></p>

ステップ2：一括注文時の画像ファイルの投入とサイズ・枚数の指定



1. 下の「画像の投入口」をクリックしてください。新しいウィンドウが開きます。  
そのウィンドウの中にプリントする画像ファイルをドロップ(投入)してください。

**クリック**

**画像の投入口**

新しいウィンドウが開きます。

開くまでに数秒かかる場合があります。

**? ヒント**

ドロップ(投入)できるもの



JPEG画像



JPEG画像の入ったフォルダ

ご注意

30万画素以下の画像はご利用できません。



Microsoft Internet Explorer



FTPウィンドウが開きます

OK



ftp://202.94.139.83/ - Micr...



202.94.139.83

右の小さなウィンドウがFTPウィンドウで、ここに画像の入っているフォルダをドラッグします。

- ◆ 二つのイメージングゲート画面を最小化
- ◆ エクスプローラーやマイドキュメントから画像が入っているフォルダが見えるようにしてFTPウィンドウにドラッグする(講習会ではデスクトップにある画像フォルダをFTPウィンドウにドラッグする)

◆ コピーが行なわれる



- ◆ コピー完了を表わす FTP ウィンドウ  
フォルダ表示が投入完了を表わし、一括注  
文のフォルダが他にもある場合は追加投  
入します。

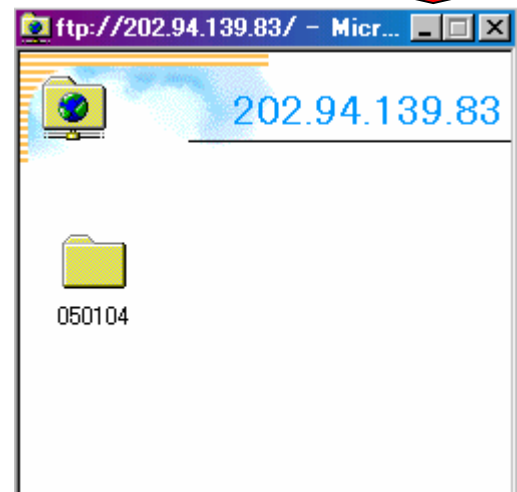

◆ プリントサイズ・枚数入力

2. コピーが終わりましたら、プリントサイズ・枚数を入力してください。

Lサイズ(89×127mm)	各 1 枚	プリントの仕様・価格
DSCサイズ(89×119mm)	各 枚	
LWサイズ(89×133mm)	各 枚	

複数フォルダを投入した場合でも一種類の指定しか出来ませんので、それはステップ3の画面で修正します。

◆ オプション入力

4. ご希望により、以下の無料オプションを選んでください。  
※通常は特に変更する必要はございません。

オプションの選択		選択
<b>写真の右下に日付を入れる</b> 画像によって、日付をお入れできない場合があります。 詳しくは、 <a href="#">こちら</a> をご覧ください。	入れない(推奨)	<input checked="" type="radio"/>
	入れる	<input type="radio"/>
<b>色調補正</b> 画像によって効果的に色調補正を行います。	自動補正する(推奨)	<input checked="" type="radio"/>
	補正しない	<input type="radio"/>
<b>トリミング(白フチ防止)</b> 画像と写真の縦横比による効果的なプリントします。	する(推奨)	<input checked="" type="radio"/>
	しない	<input type="radio"/>

◆ 送付方法選択（兼支払い方法選択）

5. ご希望の送付方法を選んでください。  
 ※ご注文完了後の変更はできませんのでご注意ください。

送付・支払い方法	ご利用料金(税込)		選択
	支払手数料	送料	
ゆっくり仕上げ コンビニ支払い	0円	98円	<input checked="" type="radio"/>
特急仕上げ	コンビニ支払い	348円	<input type="radio"/>
	代金引換(現金)	348円	<input type="radio"/>

次へ ▶

キャンセル ✕

ステップ3：画像サイズ・枚数確認

画像追加はこのボタンを押す、ただし、個別注文画面になります。

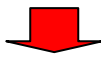

画像を追加する際は、右のアイコンをクリックしてください。  
 個別注文画面へ移ります（現在までのご注文内容はそのまま保持されます）

画像の追加

6. 画像名とご注文枚数・ご利用料金をご確認ください。 ? ヒント

No	ファイル名	画像サイズ・枚数					価格
		L	DSC	LW	はがき	2L	
1	0608270001.jpg	<input type="text" value="1"/>	<input type="text"/>	<input type="text"/>	<input type="text"/>	<input type="text"/>	8 円
2	0608270002.jpg	<input type="text" value="1"/>	<input type="text"/>	<input type="text"/>	<input type="text"/>	<input type="text"/>	8 円
3	0608270003.jpg	<input type="text" value="1"/>	<input type="text"/>	<input type="text"/>	<input type="text"/>	<input type="text"/>	8 円
4	0608270004.jpg	<input type="text" value="1"/>	<input type="text"/>	<input type="text"/>	<input type="text"/>	<input type="text"/>	8 円
5	0608270005.jpg	<input type="text" value="1"/>	<input type="text"/>	<input type="text"/>	<input type="text"/>	<input type="text"/>	8 円
6	0608270006.jpg	<input type="text" value="1"/>	<input type="text"/>	<input type="text"/>	<input type="text"/>	<input type="text"/>	8 円
小 計						48 円	
基本料金						0 円	
送 料						98 円	
(内消費税)						6 円	
合 計						148 円	

サイズや枚数が違う場合はここで直接修正が可能です。  
 複数フォルダ投入時の画像の配列は投入フォルダ順、フォルダ内の配列順になりますが、どの画像（ファイル名）がどのサイズ・枚数がメモしておく迷わずに済みます。  
 ゼロにする場合は空白、数値修正後 Enter を押さない、押すと次画面へ進みます。  
 勿論、半角数値入力です。

次へ ▶

キャンセル ✕

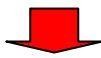



ステップ4：個別注文（ステップ3で画像の追加を選んだ場合）

1. アップロードする画像数を選択してください。

※最終確認ページの「注文」ボタンを押すまで、何ページでも1オーダーとして計算します。  
 ※画像選択途中で切り替えると未選択状態に戻りますのでご注意ください。

1ページでアップロードする画像数： 1~12

ご利用のパソコンの性能によってお選びください。性能の低いパソコンの場合、たくさんのサムネイルを表示することができない場合がありますので、その際には、1ページの画像選択を少なくし、複数のページに分けて注文してください。

パソコンの性能次第ですが 1~12 を選んで、再度画像の追加が良いでしょう。

◆ 画像選択  
 参照ボタンを押す

5. 画像を選択してください。（「参照」を押して注文画像を選択してください。） ? ヒント

※選択を取り消す場合は、ファイルパスが入力されている部分を削除してください。  
 ※「次へ進む」を押すと画像の送信を開始します。  
 ページのアップロードが終了し、画面が切替わるまでお待ちください。

次へ

ここに画像が  
表示されます

ここに画像が  
表示されます

ここに画像が  
表示されます

ここに画像が  
表示されます

参照

参照...

参照...

参照...

サイズ L 1 枚

サイズ L 1 枚

サイズ L 1 枚

サイズ L 1 枚

サイズ DSC 枚

サイズ DSC 枚

サイズ DSC 枚

サイズ DSC 枚

サイズ LW 枚

サイズ LW 枚

サイズ LW 枚

サイズ LW 枚

◆ ファイルの選択画面から画像を選んで開くを押す

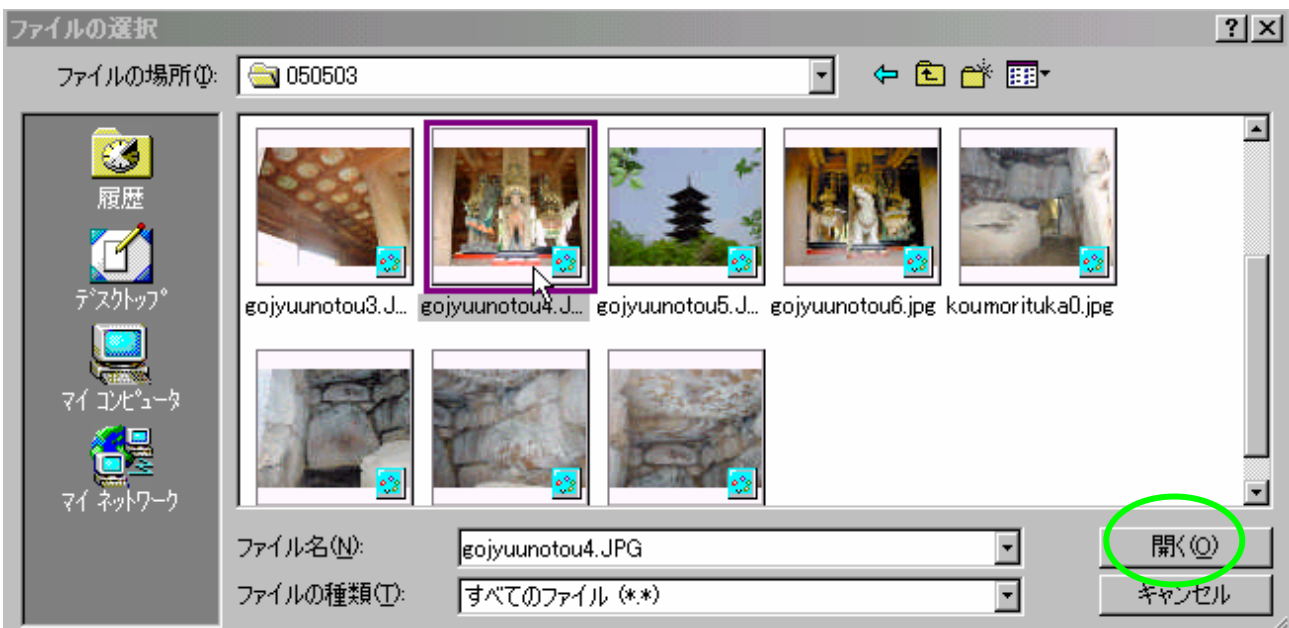

- ◆ 画像が挿入される
- ◆ サイズの欄に枚数を入力する（自動入力の不要な数値削除を忘れないこと）

- ◆ 画像送信中の画面が出てきます

ステップ5：注文枚数・サイズ確認  
 ステップ3同様に枚数・サイズの修正が可能です。

6. 画像名とご注文枚数・ご利用料金をご確認ください。 ? ヒント

No	ファイル名	画像サイズ・枚数					価格
		L	DSC	LW	はがき	2L	
1	0608270001.jpg	<input type="text" value="1"/>	<input type="text"/>	<input type="text"/>	<input type="text"/>	<input type="text"/>	8 円
2	0608270002.jpg	<input type="text" value="1"/>	<input type="text"/>	<input type="text"/>	<input type="text"/>	<input type="text"/>	8 円
3	0608270003.jpg	<input type="text" value="1"/>	<input type="text"/>	<input type="text"/>	<input type="text"/>	<input type="text"/>	8 円
4	0608270004.jpg	<input type="text" value="1"/>	<input type="text"/>	<input type="text"/>	<input type="text"/>	<input type="text"/>	8 円
5	0608270005.jpg	<input type="text" value="1"/>	<input type="text"/>	<input type="text"/>	<input type="text"/>	<input type="text"/>	8 円
6	0608270006.jpg	<input type="text" value="1"/>	<input type="text"/>	<input type="text"/>	<input type="text"/>	<input type="text"/>	8 円
7	gojyuunotou4.JPG	<input type="text"/>	<input type="text"/>	<input type="text" value="1"/>	<input type="text"/>	<input type="text"/>	12 円
小 計						60 円	
基本料金						0 円	
送 料						98 円	
(内消費税)						7 円	
合 計						158 円	

確認完了なら次へのボタンをクリックする

ステップ6：最終確認

7. 最終確認

※内容を確認してください。間違いがなければ一番下にある「注文ボタン」を押して操作完了です。

● ご注文内容

No	ファイル名	画像サイズ・枚数					価格
		L	DSC	LW	はがき	2L	
1	0608270001.jpg	1					8 円
2	0608270002.jpg	1					8 円
3	0608270003.jpg	1					8 円
4	0608270004.jpg	1					8 円
5	0608270005.jpg	1					8 円
6	0608270006.jpg	1					8 円
7	gojyuunotou4.JPG			1			12 円
小 計							60 円
基本料金							0 円
送 料							98 円
(内消費税)							7 円
合 計							158 円

● 送付・支払い、無料オプション情報

・送付方法	ゆっくり仕上げ
・お支払方法	コンビニ
・日付(写真の右下)	入れない
・色調補正	自動補正する
・トリミング	する

上記内容で注文する

一回だけクリックしてください。



「注文」ボタンをクリック後、ご注文の完了まで数秒かかりますので、そのまましばらくお待ちください。

これで注文作業完了です

5. 発送完了通知

市村 孝 様

この度は「イメージングゲート」をご利用頂き、誠にありがとうございます。  
ご注文頂きました製品の発送手続が完了しましたので、以下の通りご案内申し上げます。

-----  
運送業者名：ヤマト運輸（クロネコヤマト 宅急便）

お問い合わせ伝票No：052312197136

※明日以降に運送会社のホームページにて、上記伝票Noを用いて配送状況を確認することができます。  
(<http://www.kuronekoyamato.co.jp/>)

-----  
お届けいたします製品の内容は以下の通りです。

ご注文番号：110190017499452

はがきサイズ×96  
送料 (98) ×1

-----  
小 計：2,018 円  
(内消費税)：96 円  
合 計：2,018 円

送付方法：ゆっくり仕上げ  
お支払方法：コンビニ

E-mail support@ig3.jp

6. 写真同封送り状と振込み用紙

710-0834  
岡山県  
倉敷市笹沖1139-34

市村 孝 様

ご注文製品送付のご案内

この度はイメージングゲートをご利用頂き、誠にありがとうございます。  
ご注文頂きましたプリントが出来上がりましたので、送付させていただきます。  
ご注文内容・プリントに間違いがないか、ご確認をお願いいたします。

●今回お届けしましたご注文の内容

ご注文番号：110190017499452

ユーザーID：  
お名前：市村 孝 様  
お支払い方法：コンビニ  
お届け方法：ゆっくり仕上げ  
ご注文日：2006/10/19  
入金期限：2006/10/29

製品名	数量	単価	販売価格
はがきサイズ	96	20	1,920
送料(98)	1	98	98
小計:			2,018
各種割引合計:			0
(内消費税):			96
ご利用金額:			2,018

●割引チケットプレゼント

次回ご利用時に 3%プリント料金が割引になる  
割引チケットをプレゼントいたします。

3%割引チケット

44653

※有効期限: 2006/10/31

●ユーザーIDに関して

お客様のユーザーIDは [ ] です。

住所入力省けるユーザーIDとお得な割引チケットをぜひご活用ください。

お届けする製品には万全を期しておりますが、万一お気付きの点等ございましたらWEBページの「ご利用者専用ページ」にて承りますのでお申し付け下さい。  
ご利用者専用ページ <http://www.ig3.jp/members.htm>  
専用パスワード 946487(半角数字6桁)

またのご利用を心よりお待ちしております。 <http://www.ig3.jp/>

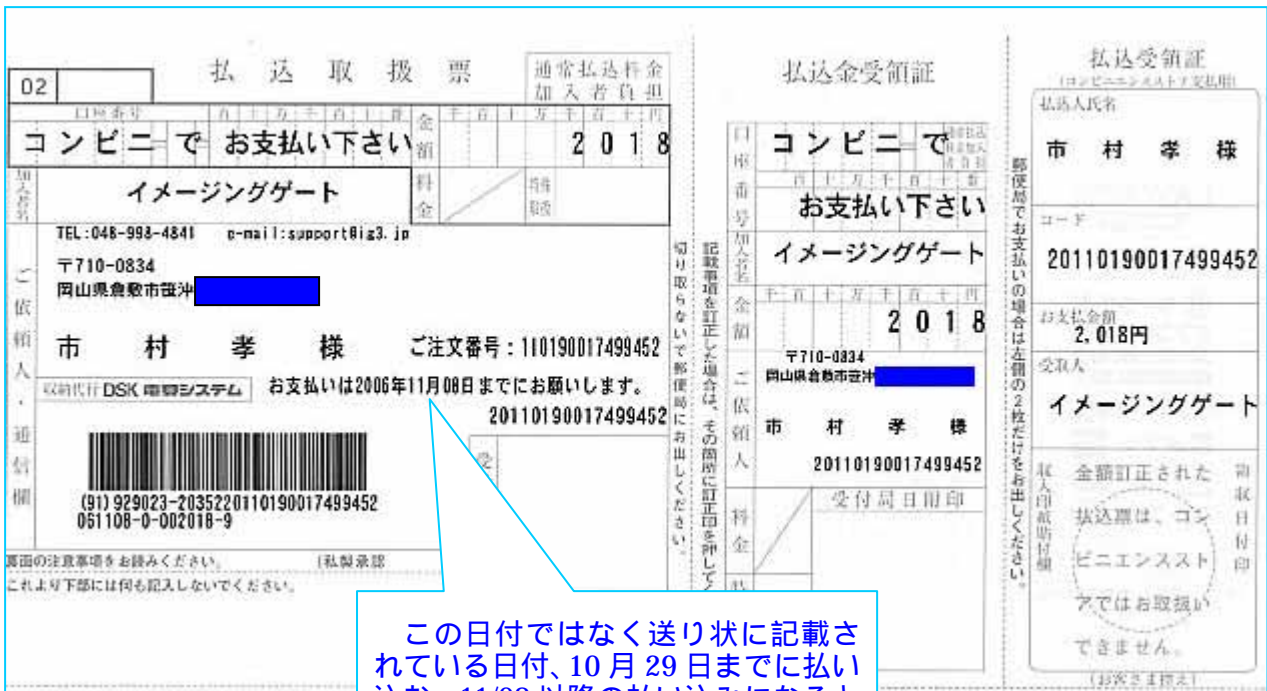

### 7. パソコンの設定等について

標準設定のまま問題ないと思いますが下記記載がありますので、詳細はサイトの“ご注文の前に”を参照して下さい。

■ご利用に関して以下の環境を必要または推奨しております。	
はじめに	本サービスをご利用になる際には、デジタルカメラの画像データがご使用のパソコンで利用できることが前提となります。パソコンに画像データを取り込んでいない場合は、デジタルカメラのメモリーカードをパソコンに入れて頂くか、 <b>ケーブル等で接続</b> してください。
通信環境	インターネットが繋がる環境 (推奨:ブロードバンド ADSL・Bフレッツ相当の通信速度)
動作確認済みブラウザ(推奨)	Microsoft Internet Explorer Ver5.5以上(Ver6.0以上推奨) 上記以下のバージョンの場合は、WindowsUpdate等によるバージョンアップをお勧めいたします。
動作確認済みのOS	Microsoft Windows 98※/98SE※/Me/2000/XP ※上記以外のOSには現在対応しておりません。 <a href="#">[リンク]重要: Windows98/98SEをご利用のお客様へ</a> 尚、Macintoshには対応しておりません。
ブラウザの設定	JavaScriptを使用しておりますので、ブラウザの「Javascript」を有効にしてください。 ※標準設定のままお使いの場合は、設定の変更は必要ありません。 Cookieを使用しておりますので、ブラウザの「Cookie」を有効にしてください。 ※標準設定のままお使いの場合は、設定の変更は必要ありません。 ※Internet Explorer Ver6.0以上の場合は初期設定が「オフ」になっている場合があります。
	「一括注文」ご利用の際は、パッシング(PASV)FTPモードを使用します。 <a href="#">こちら</a> をご覧くださいの上、設定の確認・変更を行ってください。
対応画像形式	JPEGファイル(Exif・DCF含む) ※パソコン等で加工した画像の場合、縦横比及び圧縮による画像の劣化にご注意ください。
その他	トップページに表示されている時間はJavascriptによるご利用のパソコンの設定時刻を表示しております。設定時刻が実際と異なっている場合は、正しく表示されません。 ※サービスのご利用自体には影響ありませんが、お届け日が表記と異なる場合があります。